



HLAVNÍ MĚSTO PRAHA
MAGISTRÁT HLAVNÍHO MĚSTA PRAHY
Odbor hospodaření s majetkem
Oddělení využití a správy pozemků



■
Dle rozdělovníku

Váš dopis zn./ze dne:

Vyřizuje/tel.:
■

Č. j.:

MHMP 863658/2024

Počet listů/příloh: -/3

Sp. zn.:

Datum:

S-MHMP 828833/2024

24.04.2024
■

žádost o zaslání stanoviska k výpůjčce pozemků

Vážení,

Magistrát hl. m. Prahy obdržel žádost Dopravního podniku hl. m. Prahy, akciová společnost o výpůjčku pozemků parc. č. 613/5 o výměře 19 m² a 613/3 o výměře 2,5 m² k. ú. Koloděje, parc. č. 4415/24 o výměře 53 m² k. ú. Modřany a parc. č. 4322/10 o výměře 50 m² k. ú. Strašnice za účelem uzavření smluvního vztahu k budovám se sociálním zařízením pro řidiče MHD ve vlastnictví žadatele. Dále pozemky parc. č. 2172/4 o výměře 48 m² a 2172/7 o výměře 64 m² k. ú. Holešovice za účelem uzavření smluvního vztahu k budově ve vlastnictví žadatele a na jejíž střeše žadatel plánuje umístit sociální a dispečerské zařízení, a to na dobu neurčitou.

Obracíme se na Vás se žádostí o zaslání stanoviska k záměru výpůjčky výše cit. pozemků. V elektronické příloze Vám zasíláme fotokopii žádosti, katastrální mapy se zákresem požadovaných pozemků a výpisy z katastru nemovitostí.

Odbor UZR MHMP žádáme o stanovisko z hlediska aktuálního právního stavu územně plánovacích dokumentací hl. m. Prahy a územních studií pořízených pořizovatelem. Dále UZR MHMP žádáme o stanovisko z hlediska relevantních aktuálně pořizovaných územně plánovacích dokumentací hl. m. Prahy, včetně jejich změn a aktualizací, a územních studií, může-li takovéto stanovisko být relevantní v souvislosti s naší žádostí z hlediska budoucí (očekávané) změny právního stavu, resp. změny okolností.

Sídlo: Mariánské nám. 2/2, 110 01 Praha 1

Pracoviště: Nám. Fra

Kontaktní centrum: ■
■

S pozdravem



podepsáno elektronicky

Přílohy:

1. Dle textu

Rozdělovník:

1. MČ Praha 7, U Průhonu 1338/38, 170 00 Praha 7, **ID: r44b2x7**
2. MČ Praha 21, Staroklánovická 260, 190 16 Praha 9, **ID: bz3bbxj**
3. MČ Praha 12, Generála Šišky 2375/6, 143 00 Praha 4, **ID: ktcbbxd**
4. MČ Praha 10, Vinohradská 3218/169, 100 00 Praha 10, **ID: irnb7wg**
5. Institut plánování a rozvoje hl. m. Prahy, **ID: c2zmahu**
6. Technická správa komunikací hl. m. Prahy, a.s., **ID: mivq4t3**
7. INV MHMP
8. ODO MHMP
9. UZR MHMP
10. OCP MHMP
11. EVM MHMP



MHMP090T920

Váš dopis značky / ze dne

naše značka

DP/724/24/400700/BK

vyřizuje / linka

místo odeslání / dne

Praha/

15-04-2024

Magistrát hlavního města Prahy

Nám. Franze Kafky 1
Praha 1 – Staré Město
110 00Hlavní město Praha - Magistrát hl. m. Prahy
Hlavní podatelna MHMP

ČÍSLO JED.

DORUČENO D

Počet listů dokumentu

Počet listinných příloh

Počet a druh nelistinných příloh

Identifikační údaje zpracovatele

Žádost o zpracování návrhu smlouvy o výpůjčce pozemků hlavního města Prahy

Vážený pane řediteli,

obracím se na Vás jakožto na vlastníka pozemků **parc. č. 2172/4, 2172/7 v k.ú. Holešovice, parc. č. 613/5 v k.ú. Koloděje, parc. č. 2422/18 v k.ú. Břevnov, parc. č. 4415/24 v k.ú. Modřany, parc. č. 4830/4 v k.ú. Smíchov, parc. č. 4322/10 v k.ú. Strašnice** (dále jen „Pozemky“), se zájmem o uzavření smluv o výpůjčce k jednotlivým Pozemkům.

Pozemky:

- **parc. č. 2172/4, 2172/7 (střecha) v k.ú. Holešovice** obec Praha, vedeném Katastrálním úřadem pro hlavní město Prahu, Katastrální pracoviště Praha, na listu vlastnictví 368. Velikost záboru pozemku 49m². Účel výpůjčky: umístění sociálního a dispečerského zařízení.
- **parc. č. 613/5 v k.ú. Koloděje** obec Praha, vedeném Katastrálním úřadem pro hlavní město Prahu, Katastrální pracoviště Praha, na listu vlastnictví 507. Velikost záboru pozemku 18m². Účel výpůjčky: umístění sociální zařízení pro řidiče MHD.
- **parc. č. 2422/18 v k.ú. Břevnov** obec Praha, vedeném Katastrálním úřadem pro hlavní město Prahu, Katastrální pracoviště Praha, na listu vlastnictví 1762. Velikost záboru pozemku 44m². Účel výpůjčky: umístění sociální zařízení pro řidiče MHD.
- **parc. č. 4415/24 v k.ú. Modřany** obec Praha, vedeném Katastrálním úřadem pro hlavní město Prahu, Katastrální pracoviště Praha, na listu vlastnictví 2408. Velikost záboru pozemku 34m². Účel výpůjčky: umístění sociální zařízení pro řidiče MHD.
- **parc. č. 4830/4 v k.ú. Smíchov** obec Praha, vedeném Katastrálním úřadem pro hlavní město Prahu, Katastrální pracoviště Praha, na listu vlastnictví 2838. Velikost záboru pozemku 15m². Účel výpůjčky: umístění sociální zařízení pro řidiče MHD.



- **parc. č. 4322/10 v k.ú. Strašnice** obec Praha, vedeném Katastrálním úřadem pro hlavní město Prahu, Katastrální pracoviště Praha, na listu vlastnictví 655. Velikost záboru pozemku 28m². Účel výpůjčky: umístění sociální zařízení pro řidiče MHD.

Do dnešního dne nebyla narovnána majetková práva vůči výše uvedeným Pozemkům, proto si dovoluji touto formou podat **žádost o zpracování návrhů smluv o výpůjčce Pozemků**.
Zákresy předmětů výpůjčky jsou přílohou této žádosti. Návrhy smluv o výpůjčce Pozemků zašlete k rukám [redacted]

Děkuji za kladné vyřízení.

S pozdravem

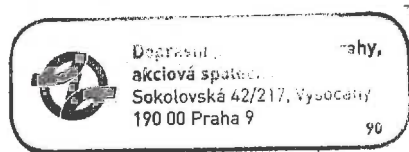

- Přílohy: č. 1. Zákres SZ p. č. **2172/4, 2172/7 v k.ú. Holešovice**
 č. 2. Zákres SZ p. č. **613/5 v k.ú. Koloděje**
 č. 3. Zákres SZ p. č. **2422/18 v k.ú. Břevnov**
 č. 4. Zákres SZ p. č. **4415/24 v k.ú. Modřany**
 č. 5. Zákres SZ p. č. **4830/4 v k.ú. Smíchov**
 č. 6. Zákres SZ p. č. **4322/10 v k.ú. Strašnice**



Dopravní podnik hl. m. Prahy, akciová společnost **adresa** Sokolovská 217/42, 190 22 Praha 9

IČ 00005886 DIČ CZ00005886 **zápis v OR** vedeném MS v Praze v oddíle B, vložka 847



**Dopravní podnik
hlavního města Prahy**

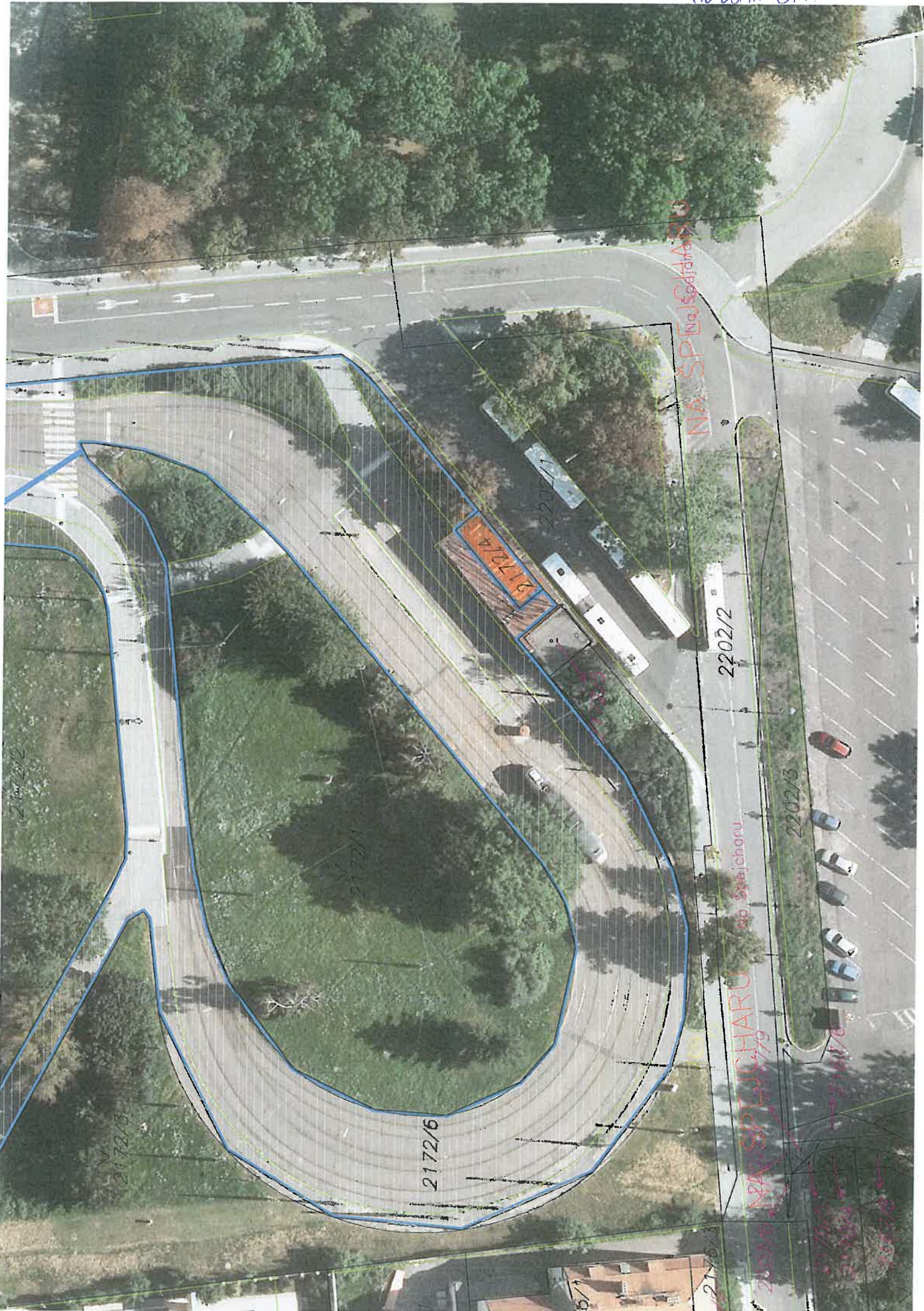

2202/2

2172/3

2172/4

2172/6

2172/4

2202/1

2202/2

2202/3

2202/3

NA SP. SÚSTAVU

NA SP. SÚSTAVU

2172/3

2172/4

2172/5

2172/6

प्रमाण ८.१

प.८. २१७२ १४/७ क.४ हलदोविके

